



# FARSIGHT

Michele Balena  
Camilla Balzarotti  
Caterina Cardenas  
Luigi Cardone  
Lorenzo Cecchettini  
Matilde Restelli

# TASK E

# PROTOTIPI LOW

# FIDELITY



# INTRODUZIONE

# ESPLORAZIONE E SCELTA DELLA MODALITÀ

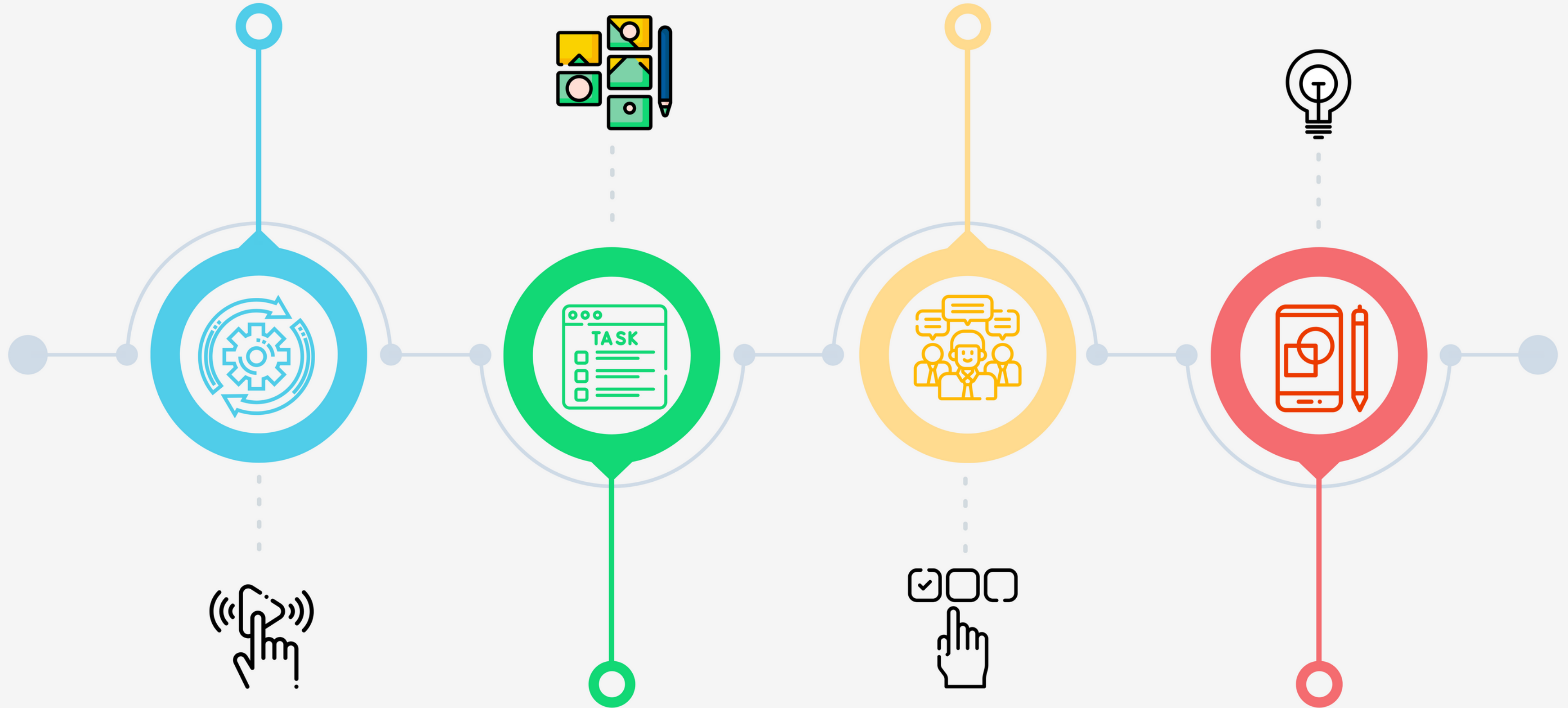

## TASK E STORYBOARD

## PROTOTIPO LOW FIDELITY

# INTRODUZIONE

- **PROBLEMA E RELATIVA SOLUZIONE**
- **NOME E VALUE PROPOSITION**
- **MEMBRI DEL TEAM**

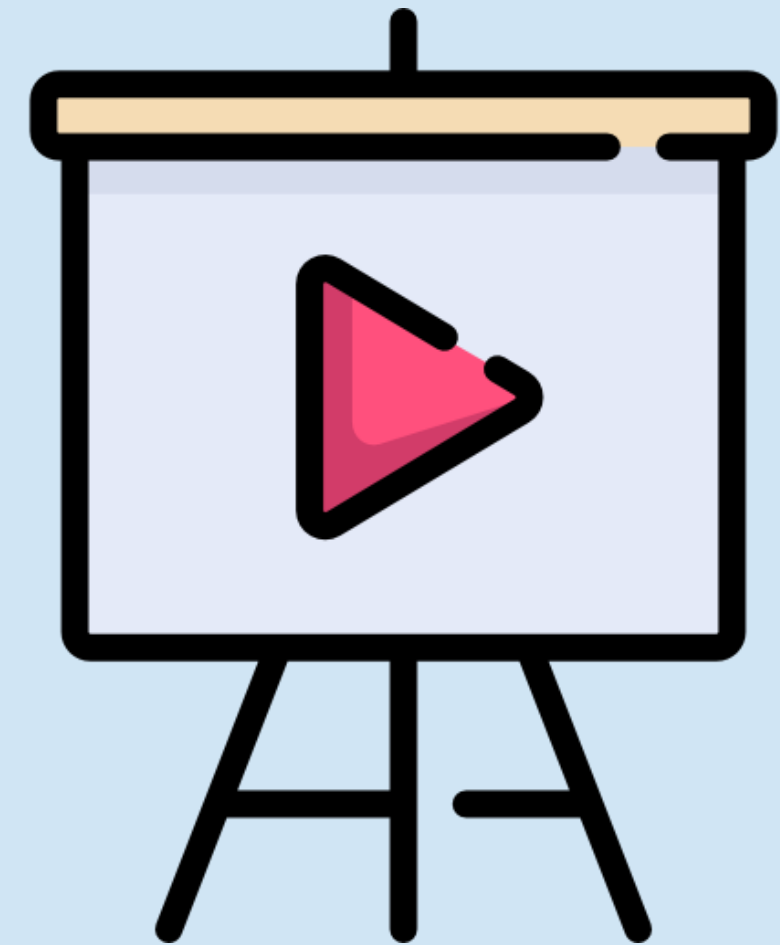

- Avendo analizzato ed in seguito raffinato i bisogni degli utenti, il gruppo ha scelto di concentrarsi sul **PROBLEMA** della

## **VARIETÀ DEI PASTI**

declinato nella creazione di una **SOLUZIONE** che permetta di

**TROVARE, SCEGLIERE**

e **CONDIVIDERE**

ricette da cucinare per il pranzo da portare al Politecnico così da facilitare la vita degli studenti



**PRATICHE E  
BUONE ANCHE  
FREDDE**

così che si adattino alla  
vita di uno studente



**POTER TROVARE**

**RICETTE**

**FACILI DA  
REALIZZARE**

sia relativamente alle  
tempistiche che alla  
difficoltà pratica



**CON INDICATI  
I VALORI  
NUTRIZIONALI**

sia per uno stile di vita più  
bilanciato e sano, sia per  
eventuali restrizioni  
alimentari



**IN UN CERTO  
BUDGET**

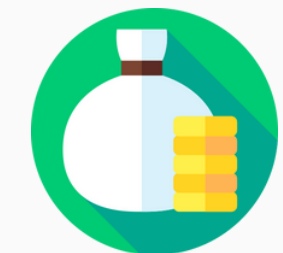

# NOME E VALUE PROPOSITION

Il **NOME** scelto dal gruppo per il progetto è



# StasSchiscia



così da richiamare il focus su bisogno e relativa soluzione

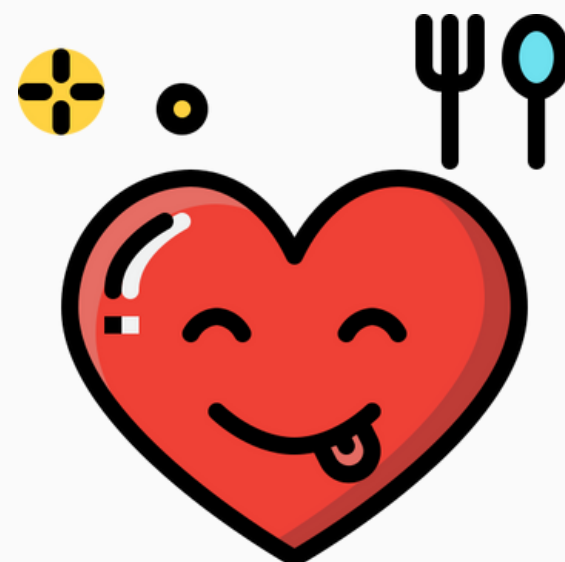
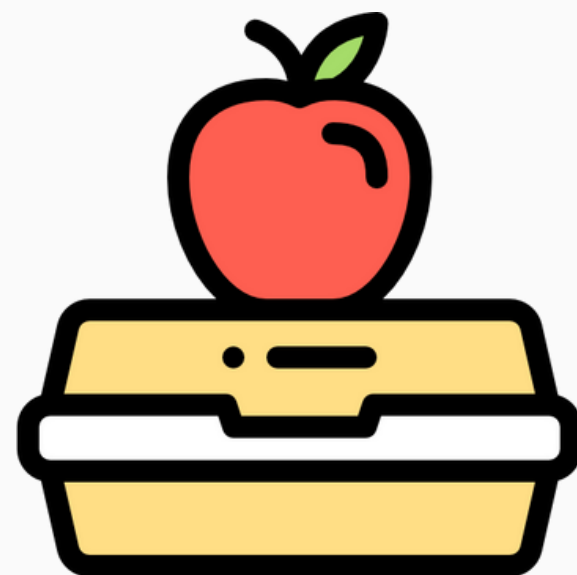

# DUPLICE SIGNIFICATO

Ricorda il modo di dire, in dialetto milanese, di "stare tranquilli"

evocando così la possibilità per gli studenti di aver meno problemi e dei riscontri positivi sulla vita di tutti i giorni grazie alla nostra soluzione

Take  
easy



Il pranzo portato da casa in dialetto milanese si chiama proprio "schiscetta" o "schiscia"

- Originariamente identificava il contenitore usato da operai e studenti a partire dagli anni '50 per trasportare il pasto e poi consumarlo direttamente nel recipiente
- Deriva da "schiscia" che in milanese significa "schiacciare", perché il cibo veniva appunto schiacciato nel contenitore
- Il termine è ormai diffuso tra tutti gli studenti del nostro ateneo che è l'università milanese per eccellenza





- Richiamando la storia della schiscetta, inventata negli anni '50 per andare incontro alle esigenze dei lavoratori, costretti a portarsi il pranzo da casa, il progetto ha come obiettivo quello di aiutare gli studenti in un momento fondamentale della loro vita quotidiana, la pausa pranzo all'università.
- Per trasmettere questa idea, la **VALUE PROPOSITION** scelta è

**Prima c'era solo il contenitore,  
ora anche le idee**

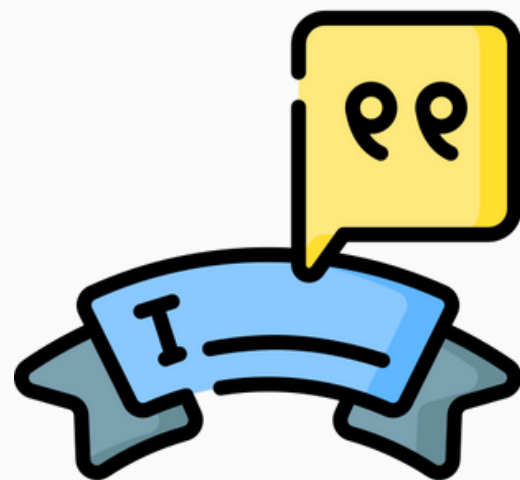



**MICHELE BALENA**



**CAMILLA BALZAROTTI**



**LUIGI CARDONE**



# **I MEMBRI DEL GRUPPO**



**CATERINA CARDENAS**



**LORENZO CECCHETTINI**



**MATILDE RESTELLI**

# TASK E STORYBOARD

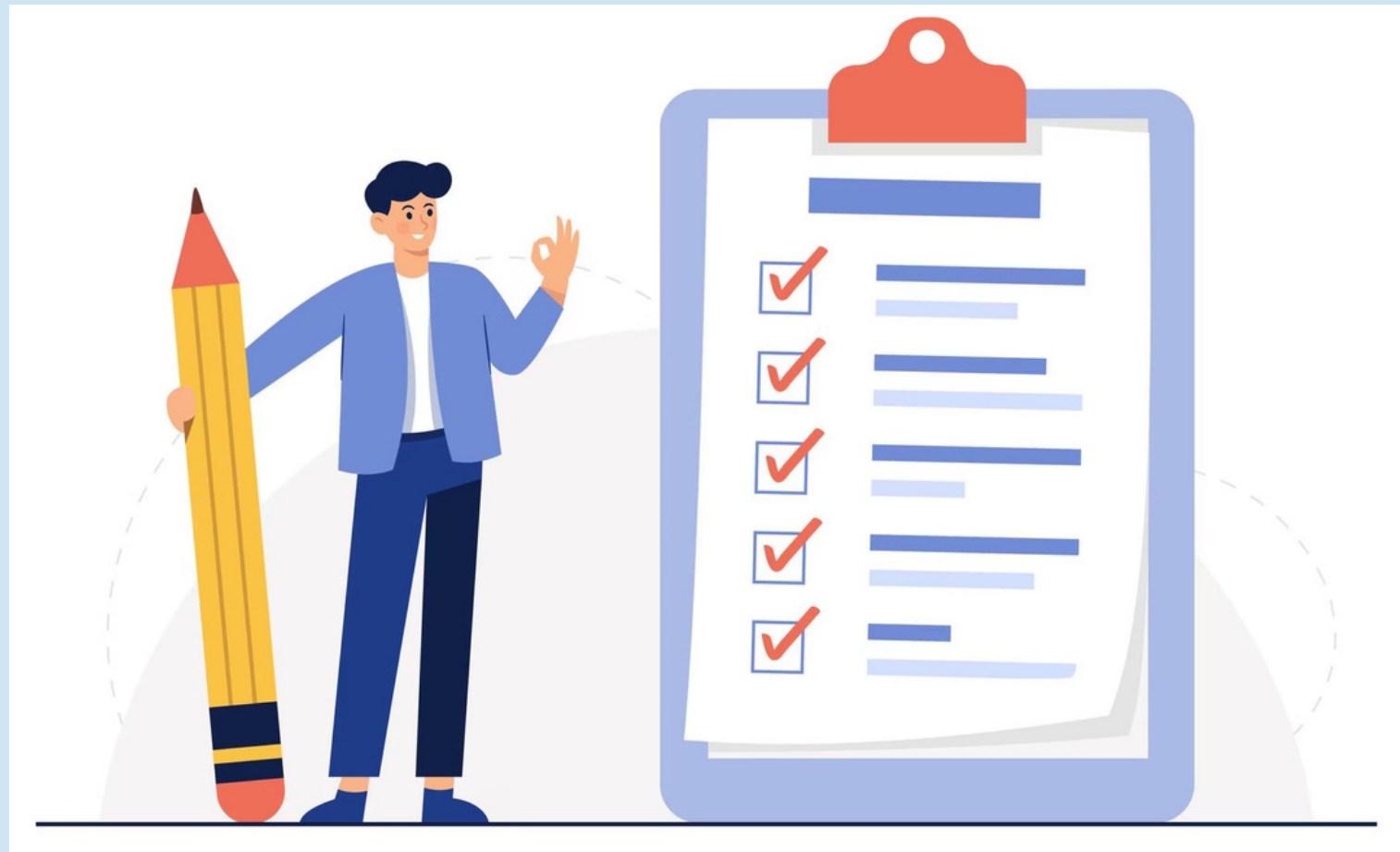

Dopo un accurato brainstorming, sulla base delle definizioni di task semplice, moderato e difficile

# TASK

## SEMPLICE



cercare ispirazione per una ricetta



## MODERATO



imporre dei parametri come filtro per una ricerca di una ricetta specifica



## DIFFICILE



condividere una ricetta

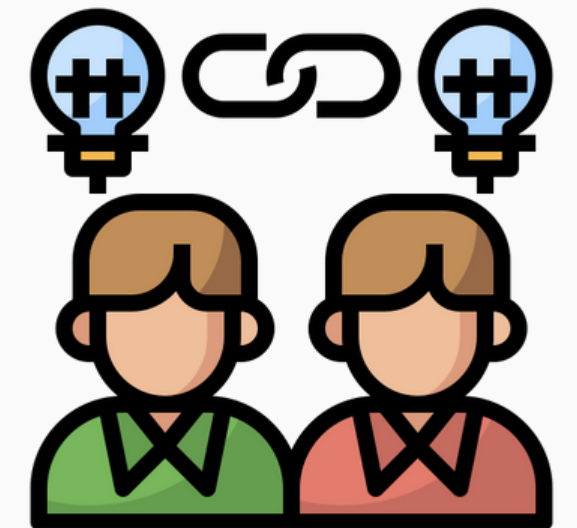

# STORY BOARD

SI ACCORGE CHE  
NON HA PREPARATO IL PRANZO



VEDE CHE È TARDI  
HA DEVE ANCORA CUCINARE



NON SA COSA PREPARARE



IMPOSTA I FILTRI  
PER UNA RICETTA VELOCE



ASPETTA I RISULTATI



CUCINA PRENDENDO  
SPUNTO DA UNA RICETTA



... È FELICE DEL RISULTATO



CONDIVIDE LA RICETTA



FARSIGHT



# ESPLORAZIONE E SCELTA DELLA MODALITÀ

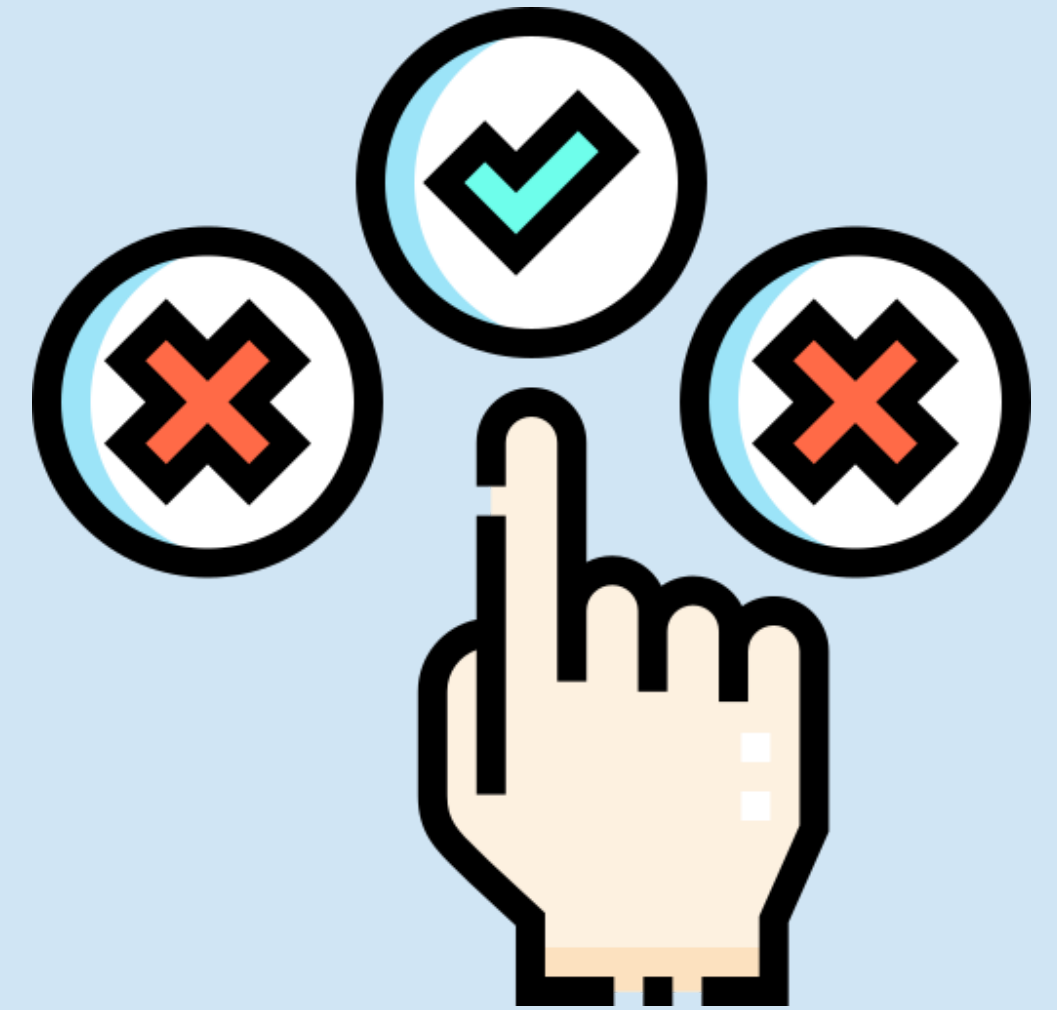

## **WEARABLE**

Poco utile, non abbastanza versatile per la nostra idea.



## **SITO WEB/BLOG**

Inizialmente è stato realizzato anche un prototipo Figma in formato di web blog, tuttavia, dopo il confronto con la professoressa ed un'attenta analisi delle interazioni che gli utenti potrebbero avere con questa modalità si è notato che questo formato creerebbe poco engagement per la fascia di utenti target e non potrebbe sviluppare a pieno il progetto.

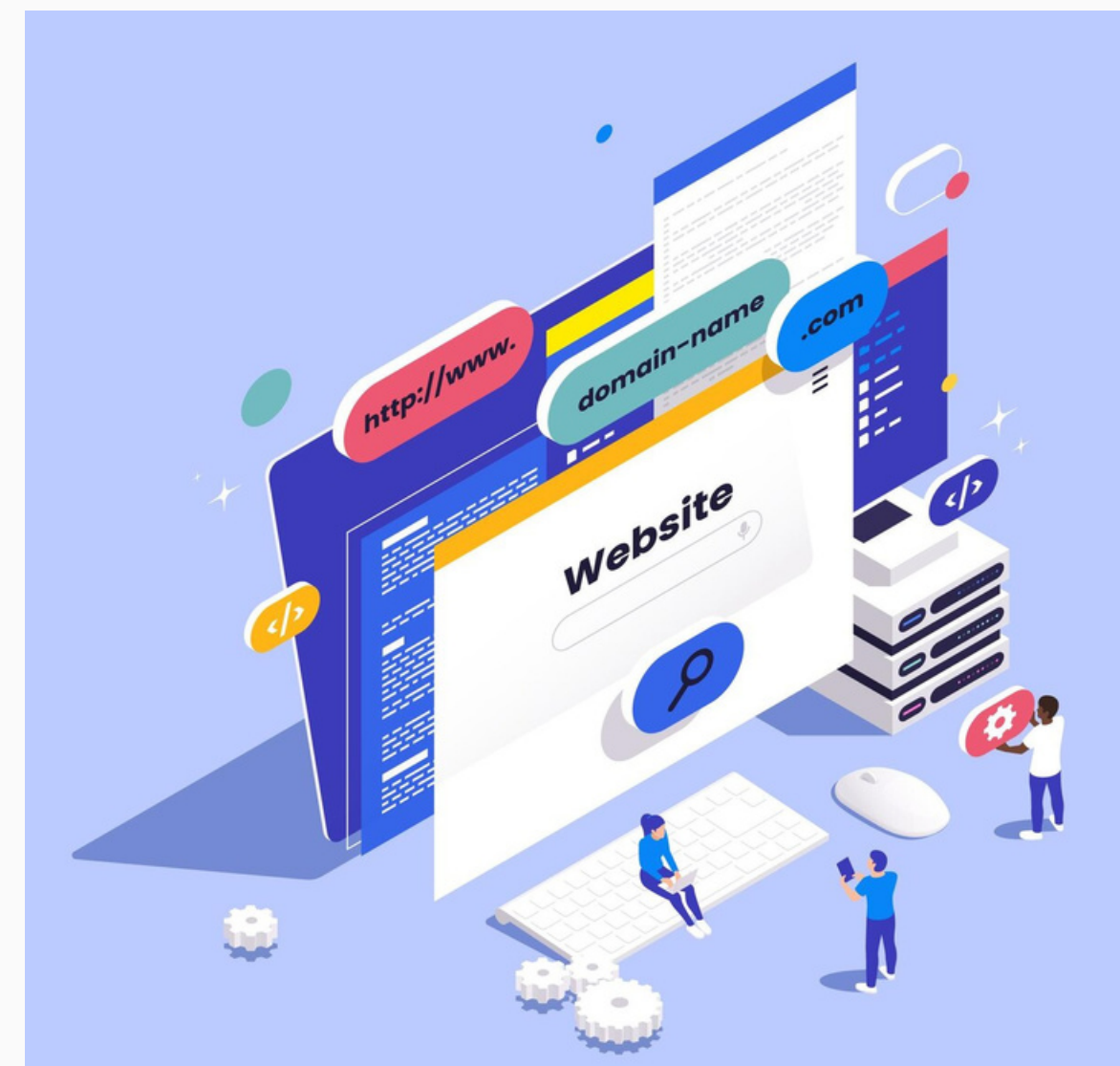



# MOBILE APP

La più versatile, utile, immediata e mirata per poter raggiungere il target di utenti da noi individuato.

- ● Offre una piattaforma comoda per poter risolvere i problemi che sono stati riscontrati con le indagini effettuate nelle prime fasi del corso.
- Permette anche di ampliare l'aspetto della convivialità e condivisione del momento del pranzo tra gli studenti del Politecnico.





# PROTOTIPO LOW FIDELITY

- Usando Figma
- Focalizzandosi sui tre task individuati precedentemente





## TASK SEMPLICE

# CERCARE UNA RICETTA GENERICA

È stata prototipizzata una sezione **Categorie** dove poter “curiosare” ricette già divise in categorie rilevanti per l'utente

→ Per ogni ricetta è indicato il nome e il punteggio medio basato sulle valutazioni degli altri utenti

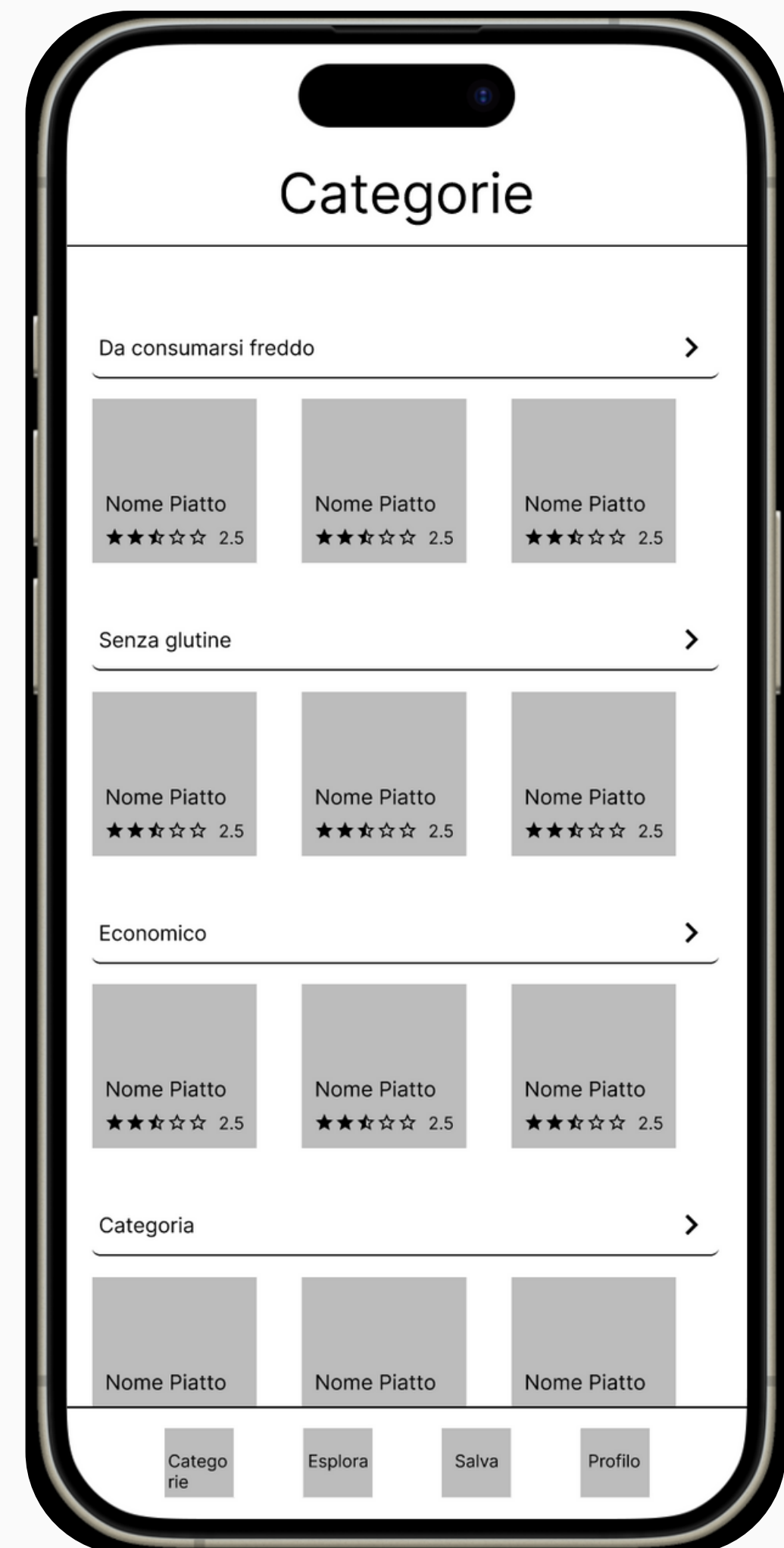

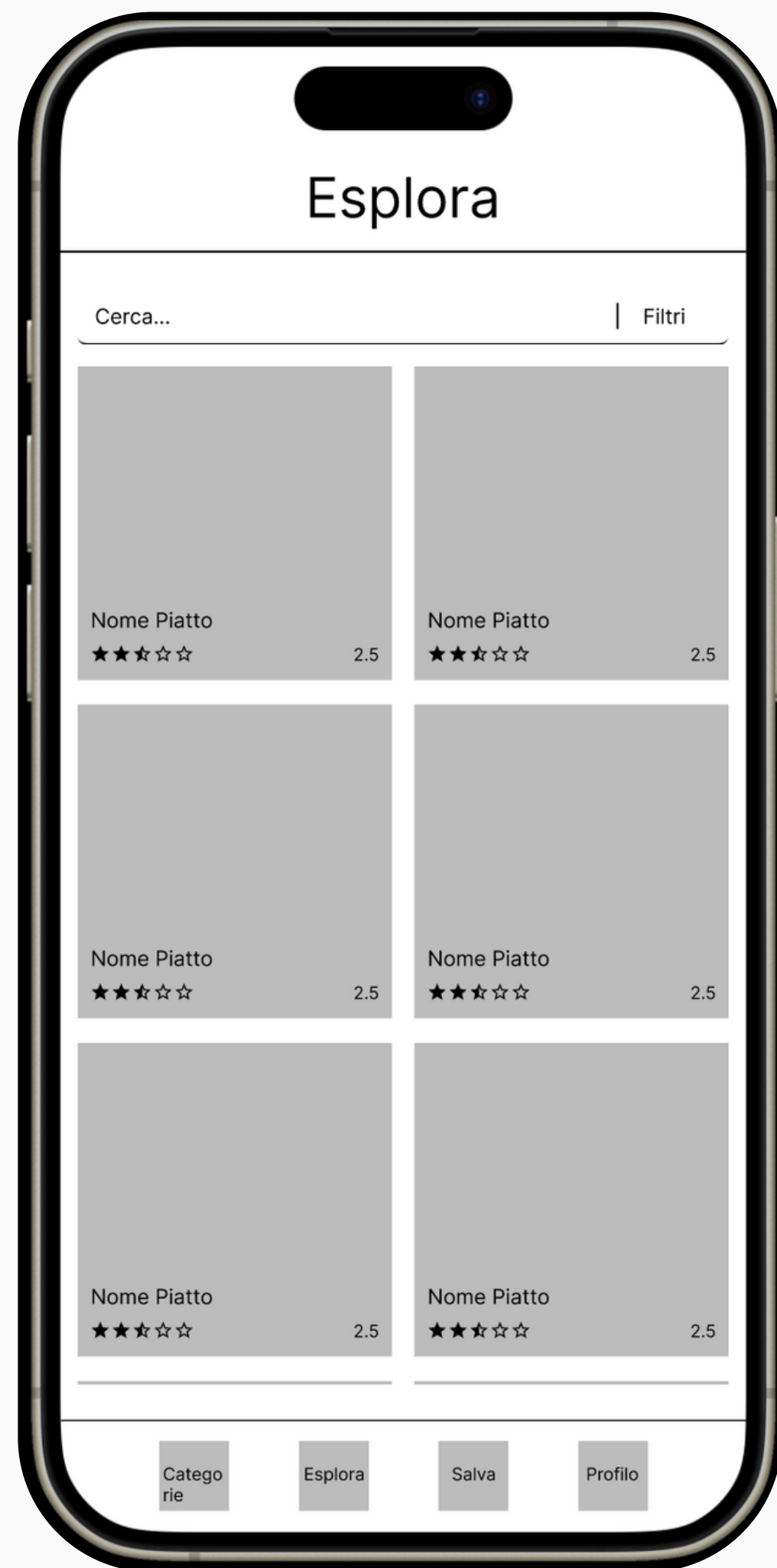

TASK MODERATO

# IMPOSTARE DEI FILTRI DI RICERCA

È stata realizzata una sezione apposita **Esplora** da cui poter effettuare ricerche mirate per una ricetta in particolare impostando dei parametri specifici

- I filtri a cui è stata data maggiore priorità sono legati ai problemi che, dalle indagini precedenti, sono emersi in maniera più preponderante
  - Costo
  - Tempo di preparazione
  - Difficoltà

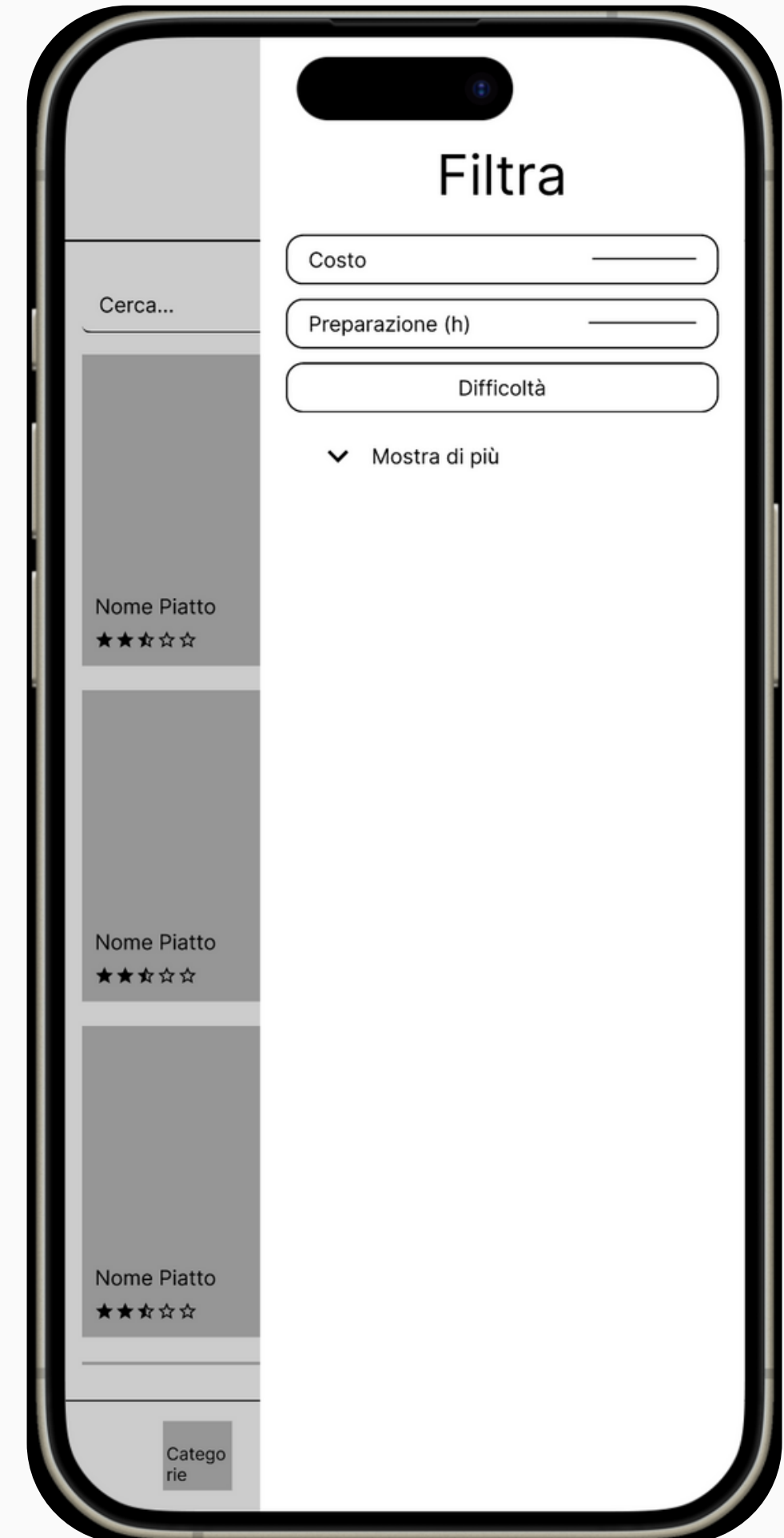

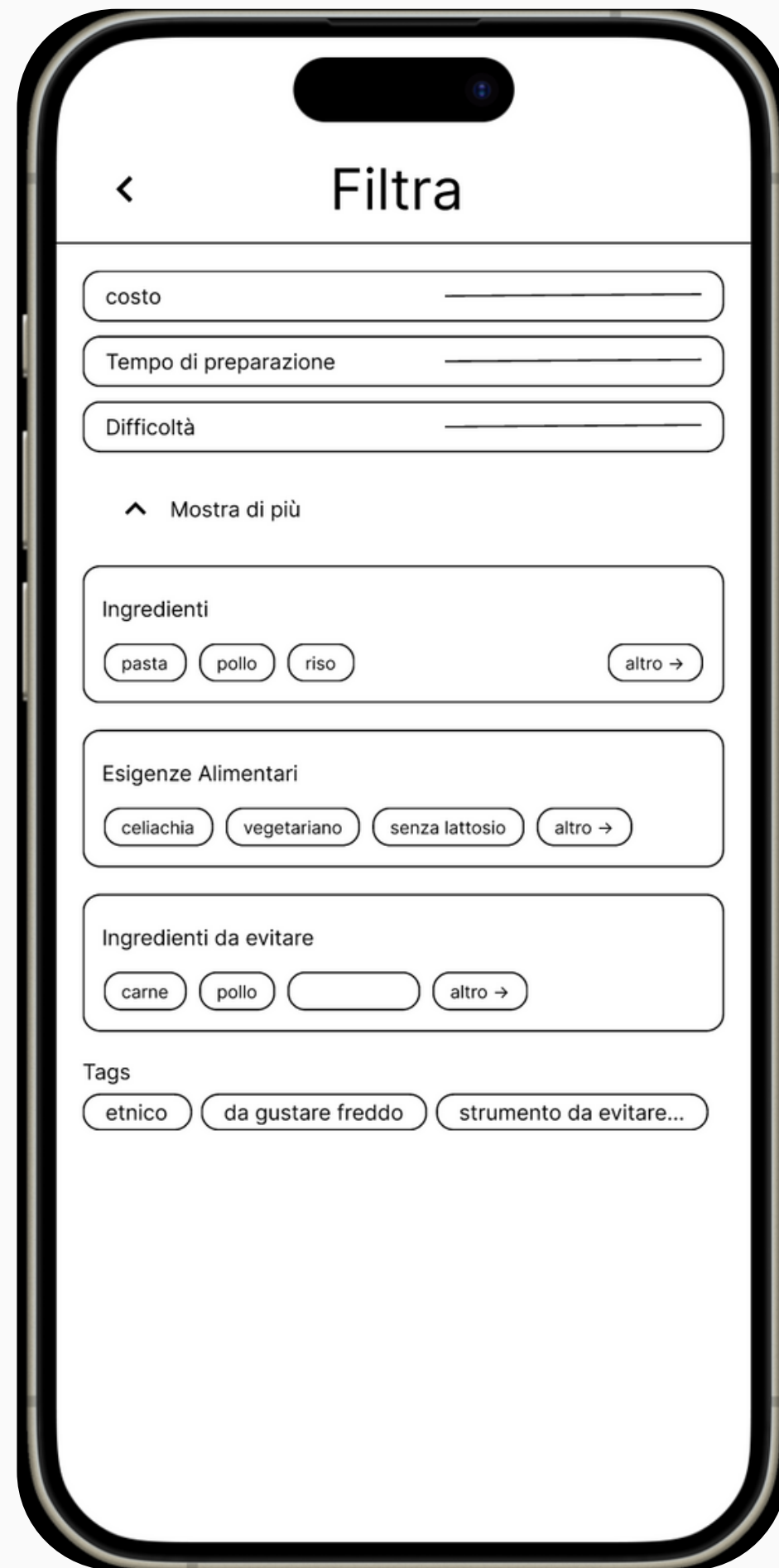

- Premendo poi “Mostra di più” emergono ulteriori filtri
  - Selezionare gli ingredienti che la ricetta deve includere
  - Eventuali esigenze alimentari
  - Indicare gli ingredienti da evitare
  - Specificare alcuni tag





## TASK DIFFICILE

# CONDIVIDERE UNA RICETTA

- Molti studenti possono trovare difficoltà simili nella preparazione del pasto per la schiscetta.
- Dalle analisi precedenti è emerso il desiderio degli utenti di aiutare anche i colleghi proponendo in prima persona delle ricette utili per la vita universitaria.

Partendo dalla sezione **Profilo**





- Per rendere poi la ricetta più fruibile all'utente, è stato deciso un formato univoco da seguire per condividere la ricetta



Dopo aver indicato il nome della ricetta e gli ingredienti necessari, vengono aggiunti gli strumenti usati, la difficoltà e il tempo di preparazione





Descrizione dei passaggi necessari per preparare la ricetta

Specifica di tag e ulteriori caratteristiche

Aggiunta delle foto del risultato finale (e dei passaggi)

